



**Atlas
de consultation**

Janvier 2024



**INVENTAIRE DES
ZONES D'ACTIVITÉS
ÉCONOMIQUES**



► Inventaire des zones d'activités économiques

• Un inventaire pour répondre à la loi Climat et Résilience

En réponse aux attentes de la Loi Climat et Résilience du 22 août 2021 et en application de l'article L318-8-2 du Code de l'urbanisme, la communauté de communes s'est engagée dans une démarche d'inventaire des zones d'activités économiques et espaces commerciaux de son territoire.

• Le contenu de l'inventaire

Cet inventaire comporte pour chaque ZAE (article L318-8-2 du code de l'urbanisme) :

- un état parcellaire des unités foncières composant la zone d'activité économique, comportant la surface de chaque unité foncière et l'identification du propriétaire,
- l'identification des occupants de la zone d'activité économique,
- le taux de vacance de la zone d'activité économique, calculé en rapportant le nombre total d'unités foncières de la zone d'activité au nombre d'unités foncières qui ne sont plus affectées à une activité assujettie à la cotisation foncière des entreprises prévue à l'article 1447 du code général des impôts depuis au moins deux ans au 1er janvier de l'année d'imposition et qui sont restées inoccupées au cours de la même période.

• Précisions méthodologiques

La réalisation de l'inventaire s'appuie sur un travail de traitement de données issues des bases SIRENE (de l'Insee) et DGFIP (cadastre, fichiers fonciers, locomvac...)

Afin de respecter la confidentialité des données, des informations sur les personnes physiques ne sont pas représentées dans cet Atlas. Cet état des lieux simplifié permet néanmoins de consulter les propriétaires et occupants conformément à la Loi.

L'Atlas permet de visualiser :

- Une cartographie des unités foncières de chaque zone : une unité foncière est un ensemble de parcelles appartenant à un même propriétaire.
- Un tableau des données, de chaque zone, classées selon la référence de l'unité foncière : parcelles cadastrales, surface, propriétaire(s), occupants et taux de vacance.

Pour certaines entreprises, les adresses inscrites dans la base SIRENE sont imprécises, ce qui rend leur localisation approximative voire manquante. La base utilisée étant datée du 1/01/2023, certaines entreprises inactives peuvent avoir cessé leur activité, ou bien les entreprises les plus récemment installées n'apparaissent pas.

Le taux de vacance fiscale est évalué à partir du fichier Locomvac 2022, conformément au code de l'urbanisme; ce taux de vacance fiscale peut ne pas représenter la réalité de la vacance des locaux constatée sur le terrain. Le taux de vacance rectifié prend en compte des observations réalisées sur le terrain.

Nom de la ZAE	Nombre d'établissement	Effectif estimé	Nombre d'UF	Surface de la ZAE (ha)	Vacance LOCOMVAC (%)	Vacance rectifiée (%)	Commune(s)	Page
ZI Beynost Ouest	33	933	20	15,5	15	5	Beynost, Saint-Maurice-De-Beynost	4
ZI Beynost Nord	43	370	32	13,2	15	6	Beynost	8
ZAC des Baterses	169	1190	55	29,2	1	1	Beynost, Saint-Maurice-De-Beynost	13
ZI Beynost Est	46	551	37	20,5	8	2	Beynost	24
ZAC des Malettes	90	952	16	14,2	0	0	Beynost	29
Espace commercial Lidl	2	16	1	0,3	0	0	Beynost	37
ZA les Chênes	16	243	11	10,9	0	0	Miribel	39
Base Intermarché	1	136	1	10,2	0	0	Miribel	42
ZA Les Folliouses	52	688	28	20,7	3	0	Miribel	44
ZI de la Tuilliere/Traille	79	633	53	19,6	9	3	Miribel	49
ZA des Saules	10	263	10	4,3	0	0	Neyron, Miribel	56
ZA Les Echets	76	694	26	25,3	7	7	Miribel	60
Espace commercial Carrefour Market	4	47	1	1,3	0	0	Miribel	65
ZA Porte du Grand Lyon	82	772	32	11,1	0	0	Neyron	67
ZA Saint Maurice	26	886	11	38,9	0	0	Saint-Maurice-De-Beynost	72
Espace commercial Aldi	4	5	1	0,4	0	0	Saint-Maurice-De-Beynost	76
ACTINOVE	6	188	11	14,7	9	9	Thil, Beynost	78
ZA de Tramoyes	2	35	1	9,8	0	0	Tramoyes	81

ZI Beynost Ouest

Commune(s) : Beynost, Saint-Maurice-De-Beynost

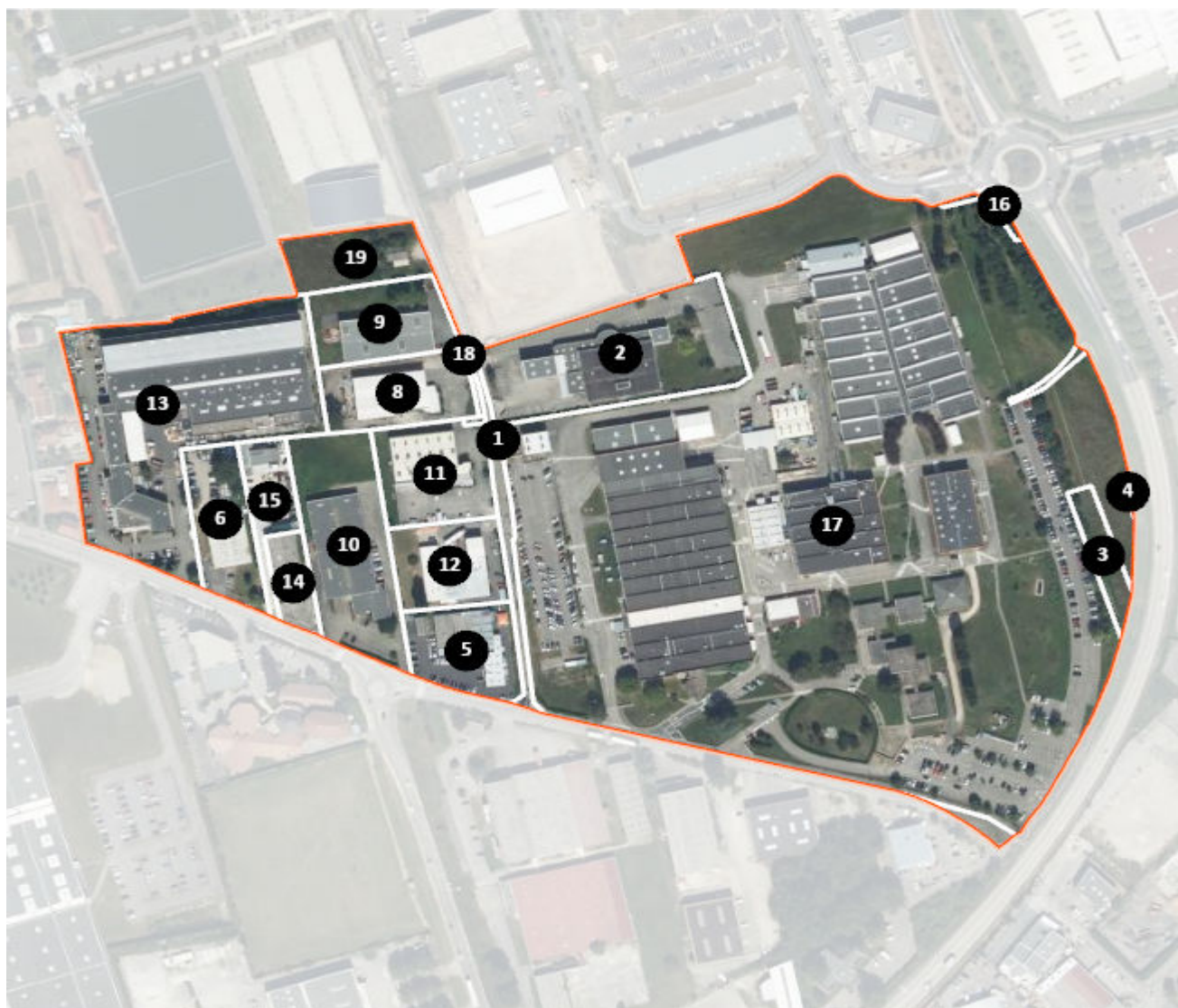

Compétence

Intercommunale

15 %
vacance selon
LOCOMVAC

5%
vacance
rectifiée

15,5
hectares

20
unités
foncières

933
salariés
estimés

33
établissements

N° Repère	Identifiant Unité foncière	Liste parcellaire	Surface UF (en ha)	Propriétaire	Occupant(s)	Taux de vacance Locomvac (%)	Taux de vacance rectifiée (%)
1	01043000AM0886	01043000AM0886	0	ELECTRICFIL		0	
2	01043000AM0930	01043000AM0930	0,83	SCI BELPRES	0101 SCHNEIDER ELECTRIC TELECONTROL UNION DES DROGUISTES LYONNAISE	0	
3	01043000AN0855	01043000AN0855	0,12	COMMUNE DE BEYNOST		0	
4	01043000AN0863	01043000AN0863	0,01	COMMUNE DE BEYNOST		0	
5	01043000AN1119	01043000AN1119	0,04	COMMUNE DE BEYNOST		0	
6	01376000AH0147	01376000AH0147	0,32	SIV BATERCES	BF SYSTEM ESPACE 4 FERROMATIK MILACRON FRANCE SAS	0	
7	01376000AH0156	01376000AH0156	0,32	LE REFUGE DE LA LOUVE	ACHATS EMBALLAGES CAP EST PARTICIPATIONS	0	
8	01376000AH0225	01376000AH0225	0,01	Personne physique		0	
9	01376000AH0251	01376000AH0251	0,35	EMI IMMOBILIER		100	
10	01376000AH0252	01376000AH0252	0,35	CHEMIN DES BATERSES	S2M SAINT MAURICE MECANIQUE	0	
11	01376000AH0264	01376000AH0264	0,64	AGIRIM	MOUTON - RIVOM	0	
12	01376000AH0265	01376000AH0265	0,38	DE LARCHE	RAINBOW REFINISH SAROLI DEGOUTTE LAQUE-SYSTEMES	0	
13	01376000AH0266	01376000AH0266	0,32	Personne physique	AIN SUD FOOT CMG	0	

					FINANCIERE VAISSIERE Monsieur AXEL KSOURI TIP BEYNO		
14	01376000AH0267	01376000AH0267	1,52	SA CORELEC	ATELIERS MICHAUD COATING BCWO CORELEC EQUIPEMENTS EPSILEAU CONSULTING MC PLASTIC SA CORELEC SDC FINANCES	0	
15	01376000AH0307	01376000AH0307	0,13	COLLY SMB FONCIERE	FAMILY TROC IMAX AUTO SMB AUTOS UP DISTRIBUTION	100	0
16	01376000AH0308	01376000AH0308	0,18	DE LA COTIERE		100	0
17	uf010430256622	01043000AM1148 01043000AM1149	0,03	COMMUNAUTE DE COMMUNES DE MIRIBEL ET DU		0	
18	uf010430334005	01043000AM0798 01043000AM0814 01043000AM1146 01043000AM1147 01043000AM1150 01043000AM1151 01043000AM1152 01043000AM1154 01043000AM1156 01043000AM1195 01043000AM1197 01043000AM1199 01043000AM1201 01043000AM1203 01043000AM1205 01043000AM1207	9,52	ELECTRICFIL	EFI LIGHTING ELECTRICFIL ELECTRICFIL AUTOMOTIVE ELECTRICFIL SERVICE FINANCIERE PATRICK ETJACQUES THOLLIN	0	

		01043000AN0858 01043000AN0861 01043000AN1302				
19	uf013760171989	01376000AH0231 01376000AH0241 01376000AH0244 01376000AH0247	0,02	COMMUNE DE SAINT MAURICE DE BEYNOST		0
20	uf013760252520	01376000AH0283 01376000AH0300 01376000AH0303	0,27	Personne physique		0

ZI Beynost Nord

Commune(s) : Beynost

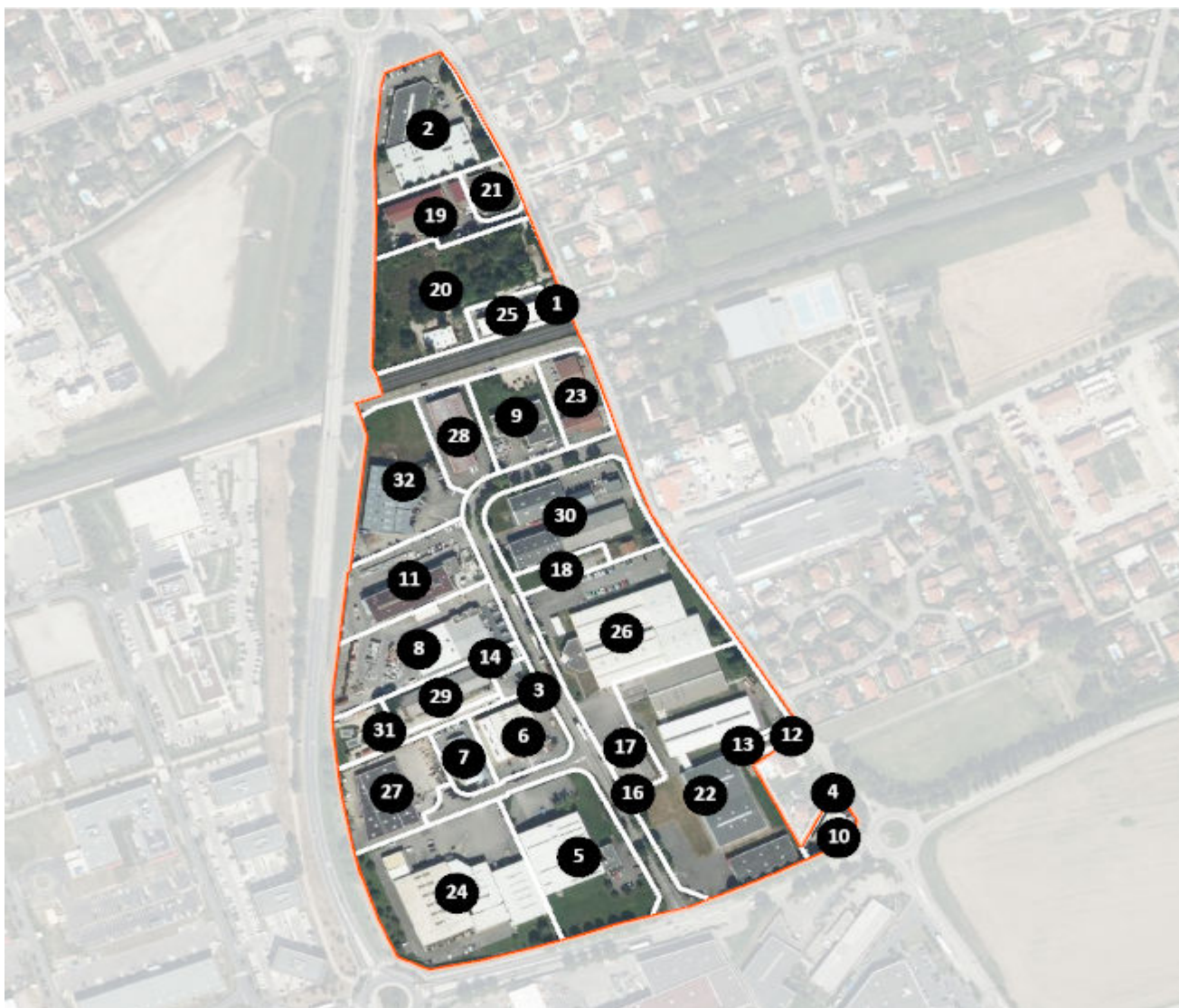

Compétence

Intercommunale

15 %
vacance selon
LOCOMVAC

6%
vacance
rectifiée

13,2
hectares

32
unités
foncières

370
salariés
estimés

43
établissements

Nom de la zone : ZI Beynost Nord

N° Repère	Identifiant Unité foncière	Liste parcellaire	Surface UF (en ha)	Propriétaire	Occupant(s)	Taux de vacance Locomvac (%)	Taux de vacance rectifiée (%)
1	01043000AL0510	01043000AL0510	0,03	COMMUNE DE BEYNOST		0	
2	01043000AL0532	01043000AL0532	0,64	SCI BEYNOST SPORTS	BEYNOST SPORTS LES GENS BONS	0	
3	01043000AM0725	01043000AM0725	0	COMMUNE DE BEYNOST		0	
4	01043000AM0762	01043000AM0762	0,01	COMMUNE DE BEYNOST		0	
5	01043000AM0865	01043000AM0865	0,82	ORYX PARTNER	SAMARO SA	100	0
6	01043000AM0879	01043000AM0879	0,31	SONEPAR SUD-EST	SONEPAR FRANCE DISTRIBUTION	100	0
7	01043000AM0880	01043000AM0880	0,16	LES MILOUINS	GESTION INFOR MATERIEL ELECTRO LAVERGNE	0	
8	01043000AM0882	01043000AM0882	0,64	ALPHABAT		0	
9	01043000AM0907	01043000AM0907	0,36	AINVEST	VANCIA MENUISERIE	0	
10	01043000AM0926	01043000AM0926	0,1	Personne physique	COTIERE FERMETURES	0	
11	01043000AM0929	01043000AM0929	0,5	DIDGI	GIRARDON MATERIAUX	0	
12	01043000AM1211	01043000AM1211	0,02	SCI NINO		100	
13	01043000AM1212	01043000AM1212	0,02	SCI LISS	CREATION ET TRADITION	0	
14	01043000AM1228	01043000AM1228	0,03	GARNIER		0	
15	01043000AM1232	01043000AM1232	0,06	GARNIER		0	
16	01043000AM1378	01043000AM1378	0,08	XAMA	LAPSEBOX	0	

17	01043000AM1379	01043000AM1379	0,05	CCMO		0	
18	01043000AM1381	01043000AM1381	0,1	SCI EVOLUDIAL		0	
19	uf010430022497	01043000AL0512 01043000AL0534 01043000AL0554 01043000AL0555 01043000AL0557 01043000AL0559 01043000AL0561 01043000AL0562	0,34	COMMUNE DE BEYNOST	KEZO	0	
20	uf010430022581	01043000AL0486 01043000AL0488 01043000AL0508 01043000AL0727 01043000AL0729 01043000AL0731 01043000AL0733	0,85	PERLE		100	
21	uf010430022588	01043000AL0553 01043000AL0556 01043000AL0558 01043000AL0560	0,13	SCI LES ARCADES	AGENCEMENT MENUISERIE COCHET	0	
22	uf010430022599	01043000AM0655 01043000AM0656 01043000AM0720 01043000AM0723 01043000AM0781 01043000AM1032 01043000AM1033 01043000AM1079	1,54	MONTAIGNE		25	0
23	uf010430022620	01043000AM0806 01043000AM0902	0,25	DN IMMOBILIER	DINHOLD-Douzet DN INVEST	0	

					SARL DOUZET		
24	uf010430022621	01043000AM0863 01043000AM0866 01043000AM0867	1,17	FRJ	SCIE-CREL SIECOM - SOCIETE D'INGENIERIE EN EQUIPEMENT DE TANGRAM	14,28	0
25	uf010430022657	01043000AL0726 01043000AL0728 01043000AL0730 01043000AL0732	0,14	ELH	BATIMENT CONSTRUCTION BATI BC BATI OPUSEO	0	
26	uf010430022661	01043000AM0671 01043000AM0697 01043000AM0881 01043000AM1078	1,09	SCI PLATON	Stéphanoise & Médiac SAS	0	
27	uf010430022669	01043000AM0790 01043000AM0933 01043000AM0934 01043000AM0935	0,44	SCI THIBEY	KILOUTOU POLE DE COHESION ET DE FORMATION LYON EST	100	0
28	uf010430224724	01043000AM0850 01043000AM0889 01043000AM0893 01043000AM0931	0,27	ANJALYS GESTION IMMOBILIERE	HT GLASS WELTEK	33,33	0
29	uf010430256626	01043000AM1229 01043000AM1231	0,23	NOUS	ATELIERS D'AGENCEMENT GARNIER	0	
30	uf010430272003	01043000AM0927 01043000AM1380	0,68	SCI DU SERMORAZ	OFFICE DIFFUS PROD CHIMIQUES PROKEM INDUSTRIE	0	
31	uf010430272004	01043000AM0928 01043000AM1230 01043000AM1233	0,2	DES LEYLANDIS		0	
32	uf010430291384	01043000AM1408 01043000AM1409	0,6	BEL	ENSINGER FRANCE ENSINGER MACHINING	0	

Non géolocalisé(s) :

LG BATIMENT
ONECUT
FRANCE DIGIT
ASS COMMERCANTS DE BEYNOST 2
CIBETANCHE
PROMO FILTRES
Madame AURELIE ABERKANE
SOREP
HT CONNECT
5ASEC R I F
WINK
PATRICK SAUBAL COIFFURE

ZAC des Baterses

Commune(s) : Beynost, Saint-Maurice-De-Beynost

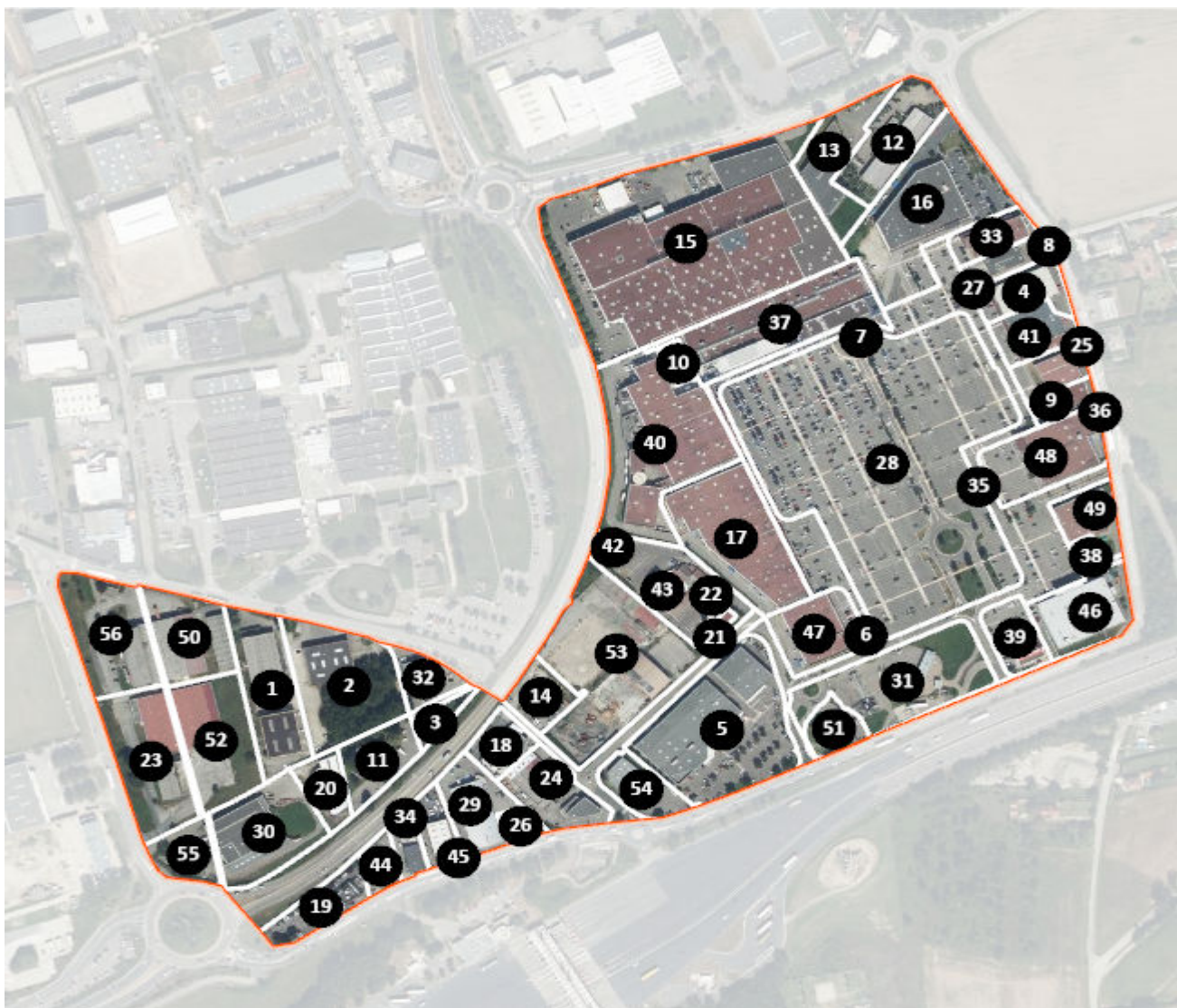

Compétence

Intercommunale

1 %
vacance selon
LOCOMVAC

1 %
vacance
rectifiée

29,2
hectares

55
unités
foncières

1190
salariés
estimés

169
établissements

Nom de la zone : ZAC des Baterses

N° Repère	Identifiant Unité foncière	Liste parcellaire	Surface UF (en ha)	Propriétaire	Occupant(s)	Taux de vacance Locomvac (%)	Taux de vacance rectifiée (%)
1	01043000AN0313	01043000AN0313	0,59	LES COPROPRIETAIRES DE LA PARCELLE AN 313	CHROMECA CONTROLE TECHNIQUE AUTOMOBILE GMP ZE COMPLEX	33,33	0
2	01043000AN0314	01043000AN0314	0,77	GMP	ALT HYDRAULIQUE ELIOR ENTREPRISES	0	
3	01043000AN0892	01043000AN0892	0,1	SOC COMMERCIALE HOTELS ECONOMIQUES		0	
4	01043000AN1053	01043000AN1053 01043000AN1149 01043000AN1153	0,26	LES COPROPRIETAIRES DES PARCELLES AN1053	JULES	0	
5	01043000AN1066	01043000AN1066 01043000AN1134 01043000AN1303 01043000AN1305	1,17	LASSO SYND LIBRE DU PROGRAMME COMMERCIAL	CHAUSSA SAS NORAUTO FRANCE	0	
6	01043000AN1070	01043000AN1070	0	COMMUNE DE BEYNOST		0	
7	01043000AN1071	01043000AN1071	0	COMMUNE DE BEYNOST		0	
8	01043000AN1106	01043000AN1106	0,02	ASSOCIATION SYNDICALE LIBRE DU PROGRAMME		0	
9	01043000AN1148	01043000AN1148	0,13	MCF 1-04		100	
10	01043000AN1161	01043000AN1161	0,06	SCI MICHEL		0	
11	01043000AN1193	01043000AN1193	0,31	STONE	ORA 78	0	
12	01043000AN1195	01043000AN1195	0,46	CHAPOFRAIS 11 - BEYNOST		0	

13	01043000AN1196	01043000AN1196	0,42	LA ROMAINE	ETS PRADINE SA	0
14	01043000AN1204	01043000AN1204 01043000AN1205 01043000AN1206	0,22	LES COPROPRIETAIRES DE L IMMEUBLE CADASTRE	FOOT SYSTEM	0
15	01043000AN1228	01043000AN1228	2,97	BEDIS	ALLUCIA BEY FIRST BZB C.FITNESS BEYNOST CASSALE DELLANIMA BY LA JEANNE E. Leclerc (Holdis) F DISTRIBUTION HANA GROUP FRANCE HEDE MARREL BEAUTE KEZOINK N CO LA HALLE LITERIE AURA LO BEYNOST NEW MTF PROMAN 089 RESEAU CLUBS BOUYGUES TELECOM SAINT-MAURICE DEVELOPPEMENT SJ MOD	0
16	01043000AN1229	01043000AN1229 01043000AN1233 01043000AN1234 01043000AN1290 01043000AN1292 01043000AN1293 01043000AN1295 01043000AN1296 01043000AN1298 01043000AN1299	1,06	Personne physique	C & A FRANCE MAISONS DU MONDE FRANCE	0

17	01043000AN1236	01043000AN1236 01043000AN1237 01043000AN1240 01043000AN1241 01043000AN1244 01043000AN1245 01043000AN1246	0,84	LES COPROPRIETAIRESDE AN 1236 ET SUITE	GIE DE BEYNOST HYGIENE DISCOUNT KIABI EUROPE LE FROMAGER DE BEYNOST MELONI INVEST NGDFR PROMAN 038 PROMAN 129	0	
18	01043000AN1272	01043000AN1272	0,19	L N A		0	
19	01043000AN1273	01043000AN1273	0,27	MCDONALD'S FRANCE	BONYTE	0	
20	01043000AN1274	01043000AN1274	0,2	LE ROND-POINT DE BEYNOST		0	
21	01043000AN1276	01043000AN1276 01043000AN1278	0,03	LES COPROPRIETAIRES DU BAT AN1276 AN1278		0	
22	01043000AN1307	01043000AN1307	0,04	LES COPROPRIETAIRES DE LA PARCELLE AN 1307		0	
23	01376000AI0643	01376000AI0643	0,69	SAINT-MAURICE DEVELOPPEMENT	Madame ORIANNE KULA	0	
24	uf010430022577	01043000AN1189 01043000AN1190	0,36	SCI JMP	A.C.M SIGNE PRESTIGE BIOCOEURS L ART DE LA VERANDA LA VIE CLAIRE PICARD SURGELES PROMAN 087 PROMAN 134 PROMAN 152 SANDOM	14,28	0
25	uf010430022582	01043000AN1147 01043000AN1152	0,19	SCI SELECTINVEST	LA HALLE MAXI ZOO FRANCE	0	
26	uf010430022586	01043000AN1214 01043000AN1215 01043000AN1216	0,08	SIMY AND CO		0	

27	uf010430022587	01043000AN1156 01043000AN1158	0,15	SCI ROMAINE	BEYNOST AUTO CONTROLE	0	
28	uf010430022589	01043000AN1069 01043000AN1102 01043000AN1107	4,07	ASSO SYND LIBRE DU PROGRAMME COMMERCIAL	AD BEYNOST ALBERTVILLE DISTRIBUTION SPORTS AUBERT FRANCE BESSON CHAUSSURES BEYNODINE BEYNOST EN VUE BO HABITAT LA COTIERE BOURGINES BRIVINES CAISSE REG CREDIT AGRICOLE MUT CTRE-EST CAMAIEU INTERNATIONAL CAMILLE CRAZYMAG BEYNOST EURL AQUALYSE GIFI MAG GNB AUDIO 7 HOLDING FLASH 2 INDISCRETIONS JORDAN FINANCES MABLINES MAXI TOYS FRANCE SA ME GROUP FRANCE MELINES MELINES-BEYNOST MELINES-VALENCE MICROMANIA MURINES Monsieur ALEXIS HESPEL NEPTUNE BEYNOST NOVALAIR RHONE ALPES ORGANISATION VOYAGES PLANCHE PROMAN 086 QUALIBAT DECO RS FINANCE	0	

					SAN MARINA SANI-FLUIDES SARL BELEGO SEME SERARE SNC BEYNOST COMMERCIAL SOC BEDIS SA SOTELI UNIVERS-LOISIRS YVES ROCHER FRANCE Z RETAIL		
29	uf010430022600	01043000AN1217 01043000AN1218	0,34	H 2 O	KID'SCAPE MACIF TIMELESS	0	
30	uf010430022607	01043000AN1222 01043000AN1223 01043000AN1224 01043000AN1225 01043000AN1226 01043000AN1227	0,6	SOC IMMOB SAINT MAURICE DE BEYNOST	E. Leclerc Drive (HOLDIS)	0	
31	uf010430022609	01043000AN1177 01043000AN1178 01043000AN1179 01043000AN1180 01043000AN1279 01043000AN1281 01043000AN1284 01043000AN1285	0,81	BEDIS		0	
32	uf010430022625	01043000AN0321 01043000AN0322 01043000AN0323	0,19	GMP	SUN SEP	0	
33	uf010430022637	01043000AN1155 01043000AN1157	0,19	STALINGRAD INVESTISSEMENT	AD HOLDING BEYNOST BIO	0	

					R.A.H		
34	uf010430022638	01043000AN1125 01043000AN1126 01043000AN1194	0,12	BEYNOA	LB MAG LR PAULINE ROCKSTAR	0	
35	uf010430022667	01043000AN1068 01043000AN1103 01043000AN1108 01043000AN1135 01043000AN1136 01043000AN1239 01043000AN1242 01043000AN1258 01043000AN1260 01043000AN1263 01043000AN1267 01043000AN1270 01043000AN1282 01043000AN1291 01043000AN1294 01043000AN1297 01043000AN1304 01043000AN1306	1,73	ASSOCIATION SYNDICALE LIBRE DU PROGRAMME		0	
36	uf010430022671	01043000AN1163 01043000AN1164 01043000AN1165	0,8	SOGEGAMAR	ACIAM B2 OPTIQUE SA BEDIATECH BELY IMMOBILIER BIEN DANS TES BASKETS BLUE SARK CLES CORDO SERVICES D.D.T. TRANSPORTS INTERNATIONAUX D2B SARL DAMIEN SIMON DEVELOPPEMENT ETAM LINGERIE FMCC TELECOM GSCF CHAUSSURES	4,87	0

					IMMODAM JULES BEYNOST KOUMPII LE COMPTOIR DE LA MAROQUINERIE LE SNACKING CAFE MARIONNAUD LAFAYETTE MDSL GROUPE MPL1 OPTICAL CONSULTING PATRICK SAUBAL COIFFURE PRESTACOM SJ MOD TEMSYS		
37	uf010430207793	01043000AN1262 01043000AN1265	0,07	PFO2	SPEEDY FRANCE SAS	0	
38	uf010430224723	01043000AN1181 01043000AN1185	0,23	LF MULTI BBQ	BUFFALO GRILL	0	
39	uf010430224725	01043000AN1117 01043000AN1235 01043000AN1238 01043000AN1243	1,17	CREDIT MUTUEL REAL ESTATE LEASE	FLAM OUEST HARMONIE	0	
40	uf010430256615	01043000AN1150 01043000AN1151 01043000AN1154	0,25	PATRIMOINE ET COMMERCE	PEGASE	0	
41	uf010430272001	01043000AN1310 01043000AN1311 01043000AN1312 01043000AN1313 01043000AN1323 01043000AN1325 01043000AN1327 01043000AN1329	0,55	LES PETITES COMBES	ANSW BELLISSIMA HOTEL PEYER KEELY MS BEAUTE INSTITUT	0	

42	uf010430272005	01043000AN1324 01043000AN1326 01043000AN1328	0,04	HOTEL PEYER		0	
43	uf010430291382	01043000AN0959 01043000AN1127	0,12	SCI DES BATERSES		0	
44	uf010430291389	01043000AN1005 01043000AN1039 01043000AN1040 01043000AN1129	0,18	FINAMUR	B.A.P	0	
45	uf010430291397	01043000AN1266 01043000AN1268	0,44	DE MERIGNAC	BOULANGER	0	
46	uf010430311016	01043000AN1159 01043000AN1160	0,38	PATRIMOINE ET COMMERCE	ANIMALIS CASA FRANCE	0	
47	uf010430311017	01043000AN1109 01043000AN1269	0,5	PATRIMOINE ET COMMERCE	DECATHLON FRANCE	0	
48	uf010430311018	01043000AN1259 01043000AN1261 01043000AN1264	0,24	PATRIMOINE ET COMMERCE		0	
49	uf010430311028	01043000AN1343 01043000AN1345	0,47	SOC HENRI GRUMEL ET FILS		0	
50	uf010430311031	01043000AN1280 01043000AN1283	0,17	BEYNOST INVEST	NEW COURT	0	
51	uf010430334010	01043000AN1344 01043000AN1346	0,63	SAINT-MAURICE DEVELOPPEMENT		0	
52	uf010430334013	01043000AN0853 01043000AN0997 01043000AN1199 01043000AN1200	1,21	KER		0	

		01043000AN1202					
53	uf010430334016	01043000AN1016 01043000AN1017 01043000AN1021 01043000AN1131	0,24	SCI BEYNOST IV	BI-OS BOULANGERIES BG PELTON DE BEYNOST PPPB SECUR. GARDIEN. SURVEIL. RONDE NUIT	0	
54	uf013760172033	01376000AI0596 01376000AI0597 01376000AI0598 01376000AI0599 01376000AI0600 01376000AI0601 01376000AI0602 01376000AI0603	0,24	SOC IMMOB SAINT MAURICE DE BEYNOST		0	
55	uf013760344837	01376000AI0259 01376000AI0642	0,62	SOC HENRI GRUMEL ET FILS	E.S.C.I-AIN KALITAX TRADING OR INVEST	50	0

Non géolocalisé(s) :
BEYNOSTDIS
PIERRE & NATURE
DELL'ANIMA BY LA JEANNE
LE PRIMEUR DE BEYNOST
STUDIO 89
COTE BOULANGE
CARGLASS S.A.S.

ZI Beynost Est

Commune(s) : Beynost



Compétence

Intercommunale

8 %
vacance selon
LOCOMVAC

2%
vacance
rectifiée

20,5
hectares

37
unités
foncières

551
salariés
estimés

46
établissements

N° Repère	Identifiant Unité foncière	Liste parcellaire	Surface UF (en ha)	Propriétaire	Occupant(s)	Taux de vacance LOCOMVAC (%)	Taux de vacance rectifiée (%)
1	01043000AM0264	01043000AM0264	0,16	DU PRE ROSEAU	GARAGE DE LA SEREINE SOCIETE D'EXPLOITATION DU PORET IMMO	0	
2	01043000AM0270	01043000AM0270	0,25	Personne physique		0	
3	01043000AM0275	01043000AM0275	0,14	Personne physique		0	
4	01043000AM0276	01043000AM0276	0,14	LOMO		0	
5	01043000AM0287	01043000AM0287	0,28	MARQUES		0	
6	01043000AM0288	01043000AM0288	0,19	Personne physique		0	
7	01043000AM0289	01043000AM0289	0,53	Personne physique		0	
8	01043000AM0780	01043000AM0780	0,16	Personne physique		0	
9	01043000AM0910	01043000AM0910	0,24	Personne physique	Bestdrive - CONTITRADE	0	
10	01043000AM0914	01043000AM0914	0,27	FINAMUR		0	
11	01043000AM1076	01043000AM1076	0,09	SCI DES TROIS MA		0	
12	01043000AM1077	01043000AM1077	0,08	SCI DES TROIS MA	MSA AUTO MYCREADESIGN	50	0
13	01043000AM1087	01043000AM1087	0,2	Personne physique	BROUTECHOUX	0	
14	01043000AM1166	01043000AM1166	0,35	SCI SERMORAZ	DERENSY NETTOYAGE E3C EP INVEST	25	0

15	01043000AM1227	01043000AM1227	0,18	SCI IMPIANTO		0
16	01043000AM1399	01043000AM1399	0,04	SC LULY		100
17	01043000AM1420	01043000AM1420	0,05	PORET IMMO		0
18	uf010430022573	01043000AM0244 01043000AM0250 01043000AM0251 01043000AM0252 01043000AM0269 01043000AM0792	3,27	LA LIGUE	AIRVANCE GROUP AIRVANCE INTERNATIONAL B.V FRANCE AIR LES MACONS DE LA COTIERE	0
19	uf010430022601	01043000AM0911 01043000AM0912	0,2	GHAZ		0
20	uf010430022605	01043000AM0254 01043000AM1124	0,37	GALLO	ASSOCIATION LET SPORT DERENSY RODOLPHE O'SPORTS SAS G.N.S. SG CILS SOLAPRO	0
21	uf010430022623	01043000AM0246 01043000AM0247 01043000AM1107	1,52	SBG FRANCE	SBG FRANCE TRANSPORTS	0
22	uf010430022624	01043000AM0466 01043000AM0468	0,25	ASM	ESPACE HABITAT	0
23	uf010430022648	01043000AM1125 01043000AM1126	0,16	PEBOLYN	NATHALIE SIEGES	0
24	uf010430022656	01043000AM1069 01043000AM1127	0,23	Personne physique	BELLANGER	0
25	uf010430022673	01043000AM0242 01043000AM0243	1,44	SCI BEYNOST INDUSTRIES	ACTIWORK GROUPE ALLTECH	0

		01043000AM0845 01043000AM1103			UNIACCESS		
26	uf010430022794	01043000AM1113 01043000AM1115	0,12	Personne physique		0	
27	uf010430022912	01043000AM0279 01043000AM0280	1,39	Personne physique		0	
28	uf010430023029	01043000AM0286 01043000AM1022 01043000AM1023	1,28	Personne physique		0	
29	uf010430023199	01043000AM0470 01043000AM0472	0,38	Personne physique		0	
30	uf010430023214	01043000AM0456 01043000AM0458	0,28	Personne physique		0	
31	uf010430224721	01043000AM1104 01043000AM1105 01043000AM1106	2,56	SCI SPC	ALOREM ARMAND THIERY SAS BART & RICHARD IMMO GLOB'ALL GROUP Monsieur ERIC FROIDURE POLYMAUTO RENOVIE FRANCE SBG FRANCE	0	
32	uf010430240501	01043000AM1011 01043000AM1167	0,53	SCI DU ROSEAU	DESPLANCHES LAMAT SARL	0	
33	uf010430240514	01043000AM1088 01043000AM1089	0,07	B2 IMMO		0	
34	uf010430240523	01043000AM0474 01043000AM0576 01043000AM0779	0,91	NOIR		100	0

35	uf010430311022	01043000AM1418 01043000AM1419	0,1	S2M	HOLDING S2M S.A.S. DELTATOME	0	
36	uf010430311038	01043000AM1225 01043000AM1226	0,11	SCI LNA		100	0
37	uf010430311039	01043000AM0248 01043000AM0249 01043000AM0253	1,58	BPCE LEASE IMMO	ADM.REC AP INVEST BCI BCI CONFORT FRANCE AIR	0	

Non géolocalisé(s) :
 Madame SYLVIE REY
 PRODUCTION RHONE ALPES
 DISTRIBUTION
 HG 2B

ZAC des Malettes

Commune(s) : Beynost

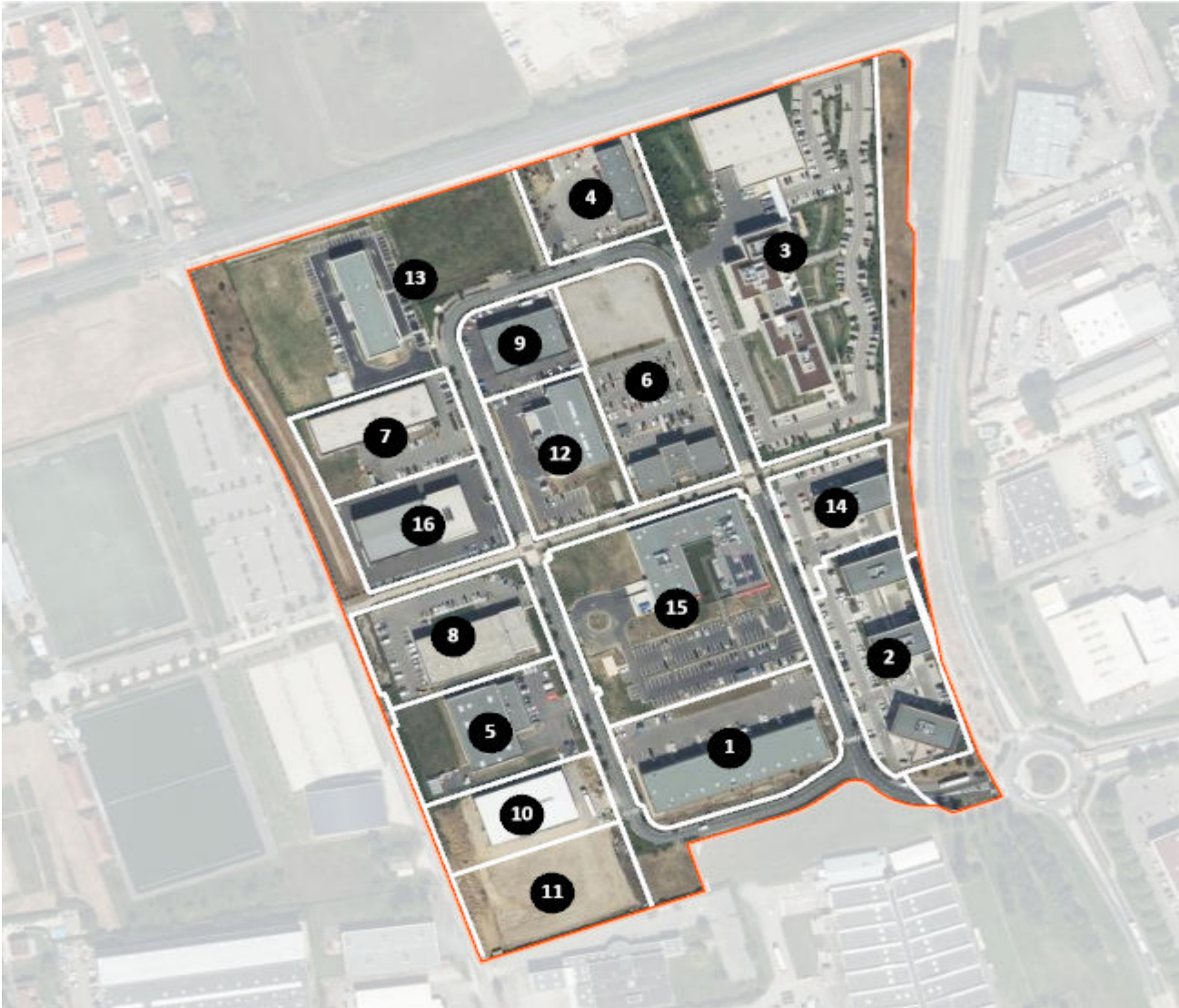

Compétence

Intercommunale

0 %

vacance selon
LOCOMVAC

0%

vacance
rectifiée

14,2

hectares

16

unités
foncières

952

salariés
estimés

90

établissements

N° Repère	Identifiant Unité foncière	Liste parcellaire	Surface UF (en ha)	Propriétaire	Occupant(s)	Taux de vacance Locomvac (%)	Taux de vacance rectifiée (%)
1	01043000AM1275	01043000AM1275 01043000AM1317 01043000AM1319 01043000AM1321 01043000AM1351	0,76	LES COPROPRIETAIRES	CBA COCKO DEV COCKO EVENT DECO RE MAJEUR LM ENERGIES MJ LAURIA NOODDIS REXEL FRANCE RTD	54,54	0
2	01043000AM1382	01043000AM1382 01043000AM1384 01043000AM1386 01043000AM1388 01043000AM1390 01043000AM1391	0,68	LES COPROPRIETAIRES DE LA PARCELLE AM1234 ET	ABAX CONSEILS ABAX HOLDING ACTIVITE COMPOSANTS DISTRIBUTION SERVICE AD FINANCES AD REALIS 01 ADECCO FRANCE ADEQUAT 242 CLECHET-SCHMIT ENDRIX LYO FINANCIERE BSF GSPI NETTOYAGE HBS ELECTRONIC IN'PULSE INOVEAM Monsieur FLORIAN MANCINI NIDO & CO O10C GROUP QUANTUM ARCHITECTE SCCV LE JULES V SCCV RUE DE STRASBOURG II SCCV VIABERT SPIE FACILITIES	36,84	0

					VEOLI PLUS WALTEFAUGLE		
3	uf010430256613	01043000AM0017 01043000AM0018 01043000AM0019 01043000AM0021 01043000AM0308 01043000AM1244 01043000AM1253 01043000AM1256 01043000AM1260 01043000AM1262 01043000AM1264 01043000AM1323 01043000AM1325 01043000AM1328 01043000AM1331 01043000AM1333	2,2	PFO2	ABB E-MOBILITY SAS ABB FRANCE COMITE D'ENTREPRISE ABB FRANCE ELIOR ENTREPRISES HITACHI ENERGY FRANCE	0	
4	uf010430272026	01043000AM1240 01043000AM1245 01043000AM1263 01043000AM1336	0,4	SC I BVE NORD		0	
5	uf010430272027	01043000AM1272 01043000AM1280 01043000AM1287 01043000AM1293 01043000AM1299 01043000AM1305 01043000AM1310 01043000AM1343	0,57	LICEF IMMO	L'INDUSTRIELLE CHIMIE ELABOREE FRANCAISE	0	
6	uf010430291390	01043000AM1241 01043000AM1242 01043000AM1246 01043000AM1247	0,79	SCI HD BEYNOST	C-6 DYNAMIC INVEST C-6 DYNAMIC SPORT CHANNELS SARL GROUPE ISERBA	0	

		01043000AM1249 01043000AM1266 01043000AM1267 01043000AM1345 01043000AM1346			LA 5.IMMO LA CINQ.5 LA CINQ.5 SPORT LMVS UNICIA		
7	uf010430291391	01043000AM1277 01043000AM1284 01043000AM1290 01043000AM1296 01043000AM1302 01043000AM1339	0,47	SCI NATHOE	PACKINOV VARENNE	0	
8	uf010430291394	01043000AM1271 01043000AM1279 01043000AM1286 01043000AM1292 01043000AM1298 01043000AM1304 01043000AM1309 01043000AM1342	0,57	ANTARTICA	MAXON FRANCE PROQUALI SAVEUR EXPRESS'O SCCV LE CLOS SARRAZIN THICHRI	0	
9	uf010430291396	01043000AM1268 01043000AM1347	0,3	SCI ZR LES MALETTES	DBS PARTICIPATIONS MTK SYSTEMES AUTOMATISES - MTKSA	0	
10	uf010430291404	01043000AM1281 01043000AM1288 01043000AM1294 01043000AM1300 01043000AM1306 01043000AM1311 01043000AM1372	0,42	4 MG	METALLINOX	0	
11	uf010430291405	01043000AM1314 01043000AM1373	0,52	2M		0	
12	uf010430291407	01043000AM1269	0,5	SANSSOUCI	MEDELPHARM	0	

		01043000AM1273				
		01043000AM1348				
		01043000AM1349				
13	uf010430311019	01043000AM0004	3,81	COMMUNAUTE DE COMMUNES DE MIRIBEL ET DU		0
		01043000AM0006				
		01043000AM0008				
		01043000AM0489				
		01043000AM0519				
		01043000AM1196				
		01043000AM1237				
		01043000AM1238				
		01043000AM1239				
		01043000AM1243				
		01043000AM1248				
		01043000AM1251				
		01043000AM1254				
		01043000AM1257				
		01043000AM1258				
		01043000AM1261				
		01043000AM1265				
		01043000AM1276				
		01043000AM1282				
		01043000AM1283				
		01043000AM1289				
		01043000AM1295				
		01043000AM1301				
		01043000AM1307				
		01043000AM1308				
		01043000AM1312				
		01043000AM1313				
		01043000AM1315				
		01043000AM1316				
		01043000AM1318				
		01043000AM1320				
		01043000AM1322				
		01043000AM1324				
		01043000AM1326				

		01043000AM1329 01043000AM1330 01043000AM1332 01043000AM1334 01043000AM1337 01043000AM1338 01043000AM1352 01043000AM1353 01043000AM1354 01043000AM1355 01043000AM1356 01043000AM1357 01043000AM1358 01043000AM1359 01043000AM1360 01043000AM1361 01043000AM1362 01043000AM1406					
14	uf010430311021	01043000AM1383 01043000AM1385 01043000AM1387 01043000AM1389	0,35	HUDSON RENDEMENT 1	CSP DU PARC IMMO MOUSQUETAIRES ITM ALIMENTAIRE CENTRE EST	0	
15	uf010430311032	01043000AM0033 01043000AM0034 01043000AM0035 01043000AM1250 01043000AM1350 01043000AM1407	1,26	MAXON FRANCE	AGEM ANNAMET BELFEU BROLION CARRELAGE MARBRERIE MIRIBEL CHAPDI CHARTAIRES CODIS HAMITI BATIMENT HAMITI GROUPE ITM CENTRE EST F ITM EQUIPEMENT DE LA MAISON - ITM EM LUCY MALUDI	0	

					SANSSOUCI SAS EQUIPEMENT DE LA MAISON SOS OXYGENE RHONE ALPES SPR ALIMENTAIRE CENTRE EST SPR EQUIPEMENT DE LA MAISON CENTRE EST ET SUD VITERA WELDING PHARMA FRANCE		
16	uf010430311034	01043000AM1270 01043000AM1278 01043000AM1285 01043000AM1291 01043000AM1297 01043000AM1303 01043000AM1340 01043000AM1341	0,47	SCI LE PRISME	BROTHERS CLOTHING JEG CONCEPT PLOMBERIE JUSTGAL REYNAERS ALUMINIUM THIBAUT GEOFFRAY COACHING	0	

Espace commercial Lidl

Commune(s) : Beynost



Compétence

Privée

0 %

vacance selon
LOCOMVAC

0%

vacance
rectifiée

0,3

hectares

1

unités
foncières

16

salariés
estimés

2

établissements



Nom de la zone : Espace commercial Lidl

N° Repère	Identifiant Unité foncière	Liste parcellaire	Surface UF (en ha)	Propriétaire	Occupant(s)	Taux de vacance LOCOMVAC (%)	Taux de vacance rectifiée (%)
1	01043000AK0716	01043000AK0716	0,28	LIDL	LIDL MONTLUDIS	0	

ZA les Chênes

Commune(s) : Miribel

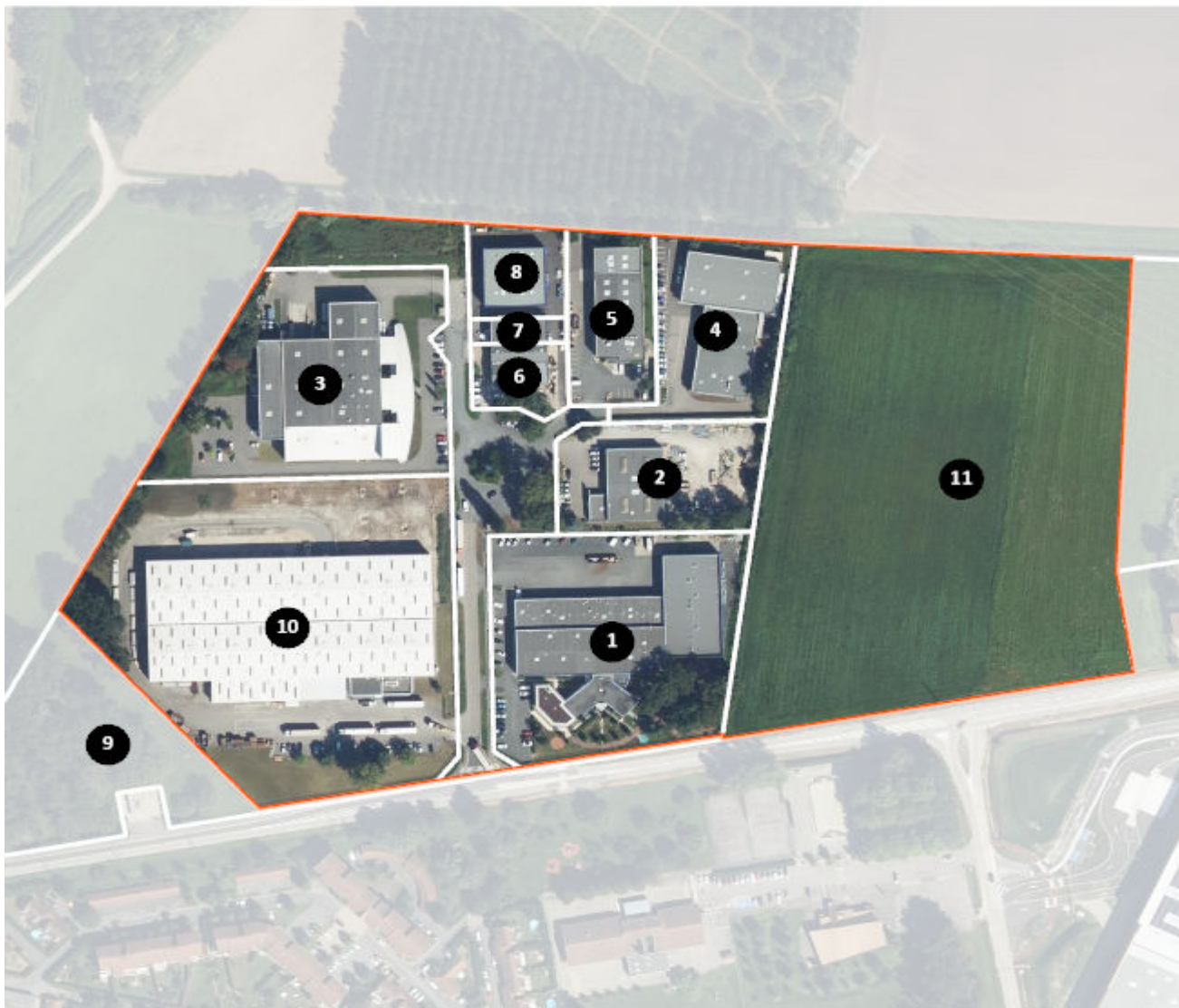

Compétence

Communale

0 %
vacance selon
LOCOMVAC

0 %
vacance
rectifiée

10,9
hectares

11
unités
foncières

243
salariés
estimés

16
établissements

N° Repère	Identifiant Unité foncière	Liste parcellaire	Surface UF (en ha)	Propriétaire	Occupant(s)	Taux de vacance Locomvac (%)	Taux de vacance rectifiée (%)
1	01249000ZA0253	01249000ZA0253	1,2	SELUX SAS	SELUX SAS	0	
2	01249000ZA0255	01249000ZA0255	0,5	ENTREPRISE BALTHAZARD	ENTREPRISE BALTHAZARD	0	
3	01249000ZA0264	01249000ZA0264	1,16	BEFIMMO	FINANCIERE FAURITE IMPRIMERIE DANIEL FAURITE	0	
4	01249000ZA0281	01249000ZA0281	0,54	BATIPLAST	PLASTEXEL	75	0
5	01249000ZA0282	01249000ZA0282	0,34	SCI LNA	CONSTRUCTEL CONSTRUCTIONS TELECOMMUNICA. ONAXESS	0	
6	01249000ZA0333	01249000ZA0333	0,15	SCI LA CHAINE	CODEETCLICS E-MOBILITY ACADEMY GARAGE ESCOFFIER LYON ACCESS AUTO LYON NEGOCE AUTO MACHINES-ROBOTS-AUTOMATISME.INDUTRIE/M-R-ONAVIA	0	
7	01249000ZA0342	01249000ZA0342	0,05	PBN	DISTRIMAT BTP	0	
8	01249000ZA0343	01249000ZA0343	0,2	PBN INVEST		33,33	0
9	uf012490117825	01249000ZA0258 01249000ZA0259 01249000ZA0260 01249000ZA0262 01249000ZA0285	1,76	COMMUNE DE MIRIBEL		0	
10	uf012490233162	01249000ZA0261 01249000ZA0263	2,29	LA GRANGE DES ECHETS	DESCALINOX	0	

11	uf012490322047	01249000ZA0092	7,54	Personne physique		0
		01249000ZA0232				
		01249000ZA0233				
		01249000ZA0340				
		01249000ZA0341				

Base Intermarché

Commune(s) : Miribel



Compétence

Privée

0 %

vacance selon
LOCOMVAC

0%

vacance
rectifiée

10,2

hectares

1

unités
foncières

136

salariés
estimés

1

établissements



Nom de la zone : Base Intermarché

N° Repère	Identifiant Unité foncière	Liste parcellaire	Surface UF (en ha)	Propriétaire	Occupant(s)	Taux de vacance Locomvac (%)	Taux de vacance rectifiée (%)
1	uf012490341077	01249000AP0013 01249000AP0014	10,44	FLDV MIRIBEL SCI	REXEL FRANCE	0	

ZA Les Follieuses

Commune(s) : Miribel



Compétence

Intercommunale

3 %

vacance selon
LOCOMVAC

0%

vacance
rectifiée

20,7

hectares

28

unités
foncières

688

salariés
estimés

52

établissements

Nom de la zone : ZA Les Follieuses

N° Repère	Identifiant Unité foncière	Liste parcellaire	Surface UF (en ha)	Propriétaire	Occupant(s)	Taux de vacance Locomvac (%)	Taux de vacance rectifiée (%)
1	01249000AM0059	01249000AM0059	0,36	COBATEC	CHEMICAL PROTECT	0	
2	01249000AM0060	01249000AM0060	1,26	LEI	VOIE VERTE	0	
3	01249000AM0061	01249000AM0061	1,17	LES ECHETS	Madame CATHY AMBROSIO SMURFIT KAPPA PLV LYON	0	
4	01249000AM0062	01249000AM0062	0,56	SCI BASSE FOLLIOUSE	DOORTAL SERVICE	0	
5	01249000AR0001	01249000AR0001	0,35	C B M S	GROUPEMENT TECHNIQUE VETERINAIRE RHONE-ALPES MAINTEL SUD-EST UNION VETERINAIRE RHONE-ALPES	0	
6	01249000AR0002	01249000AR0002	2,1	COVELY	ALCYON FRANCE	0	
7	01249000AR0003	01249000AR0003	0	COMMUNE DE MIRIBEL		0	
8	01249000AR0006	01249000AR0006	0,31	DOORTAL		0	
9	01249000AR0007	01249000AR0007	1,25	EUROGAL		0	
10	01249000AR0010	01249000AR0010	0,5	SCI MIRIBELLANE	APPLITEC	0	
11	01249000AR0011	01249000AR0011	0,27	CHAPUIS	RHONE ALPES SPORT	0	
12	01249000AS0001	01249000AS0001	0,01	APRR	2 IT SOLUTIONS B M IMMOBILIER BECKETT TECHNOLOGY CABINET IMMOBILIER CONSEIL ET GESTION CELA FRANCE COOBER FRANCE ETI ENVIRONNEMENT ET TECHNOLOGIE	0	

					FG MANUFACTURE ILE DE FRANCE GESTION LOCATIVE KIRSCH & MONNERAUD NORTE CHICO FRANCE NUVIK EUROPE STOCK OFFICE VIVI COCCINELLE FANTAISIE		
13	01249000AS0002	01249000AS0002	0,6	JENOLEZO		50	0
14	01249000AS0003	01249000AS0003	1,15	PICOURB	DURAND SERVICES OFFICE CONCEPT	0	
15	01249000AS0004	01249000AS0004	0	COMMUNE DE MIRIBEL		0	
16	01249000AS0006	01249000AS0006	0,17	COMMUNE DE MIRIBEL		0	
17	01249000ZD0248	01249000ZD0248	0,15	M C		0	
18	01249000ZD0249	01249000ZD0249	0,29	SCI MILOUIN 2016	COLAS ENVIRONNEMENT IEG LOOMIS ENGINEERING MAINTENANCE INSTALLATION MANAGEMENT CONSEIL DEPOLLUTION	0	
19	01249000ZD0250	01249000ZD0250	0,33	LES COPROPRIETAIRES DU BATIMENT ZD250	ENTREPRISE A. VALLE FOLLIOUSES LOOMIS FRANCE SOTRIMO	40	0
20	01249000ZD0251	01249000ZD0251	0,22	IEG	TEKPLUS	100	0
21	uf012490117822	01249000AM0014 01249000AM0063	0,38	COMMUNE DE MIRIBEL		0	
22	uf012490118031	01249000AS0005 01249000AS0025	1,99	HERMES 92	ASTERION FRANCE Axians (Santerne Centre-Est Télécommunications) FANUC FRANCE	18,18	0

23	uf012490118064	01249000AS0007 01249000AS0008 01249000AS0009	1,73	MERCIER-LAVAUT	MERCIER-LAVAUT	0	
24	uf012490215625	01249000ZD0236 01249000ZD0241 01249000ZD0247	0,27	01 SYSTEM	01 SYSTEM	0	
25	uf012490263494	01249000AR0008 01249000AR0009	0,82	MEDICAL DES ECHETS	DOORTAL SYSTEMS ISIS RHONE ALPES SCM M. KINE	0	
26	uf012490279397	01249000ZD0259 01249000ZD0261 01249000ZD0263	0,01	01 SYSTEM		0	
27	uf012490279398	01249000ZD0238 01249000ZD0257 01249000ZD0258	1,28	KENZI 01	CHARVET INDUSTRIES	0	
28	uf012490300281	01249000AR0004 01249000AR0005 01249000ZD0089 01249000ZD0199 01249000ZD0200 01249000ZD0205 01249000ZD0206 01249000ZD0208 01249000ZD0209 01249000ZD0239 01249000ZD0240 01249000ZD0242 01249000ZD0243 01249000ZD0244 01249000ZD0245 01249000ZD0246 01249000ZD0254 01249000ZD0255	2,17	COMMUNE DE MIRIBEL	Monsieur JEAN-CHRISTOPHE LEBEY OSH OSL	0	

		01249000ZD0256				
		01249000ZD0260				
		01249000ZD0262				
		01249000ZD0264				
		01249000ZD0267				
		01249000ZD0270				
		01249000ZD0271				
		01249000ZD0273				

Non géolocalisé(s) : VALIG
ASSOCIATION A.D.S.F.
FIVE BX
M.C.

ZI de la Tuilliere/Traille

Commune(s) : Miribel

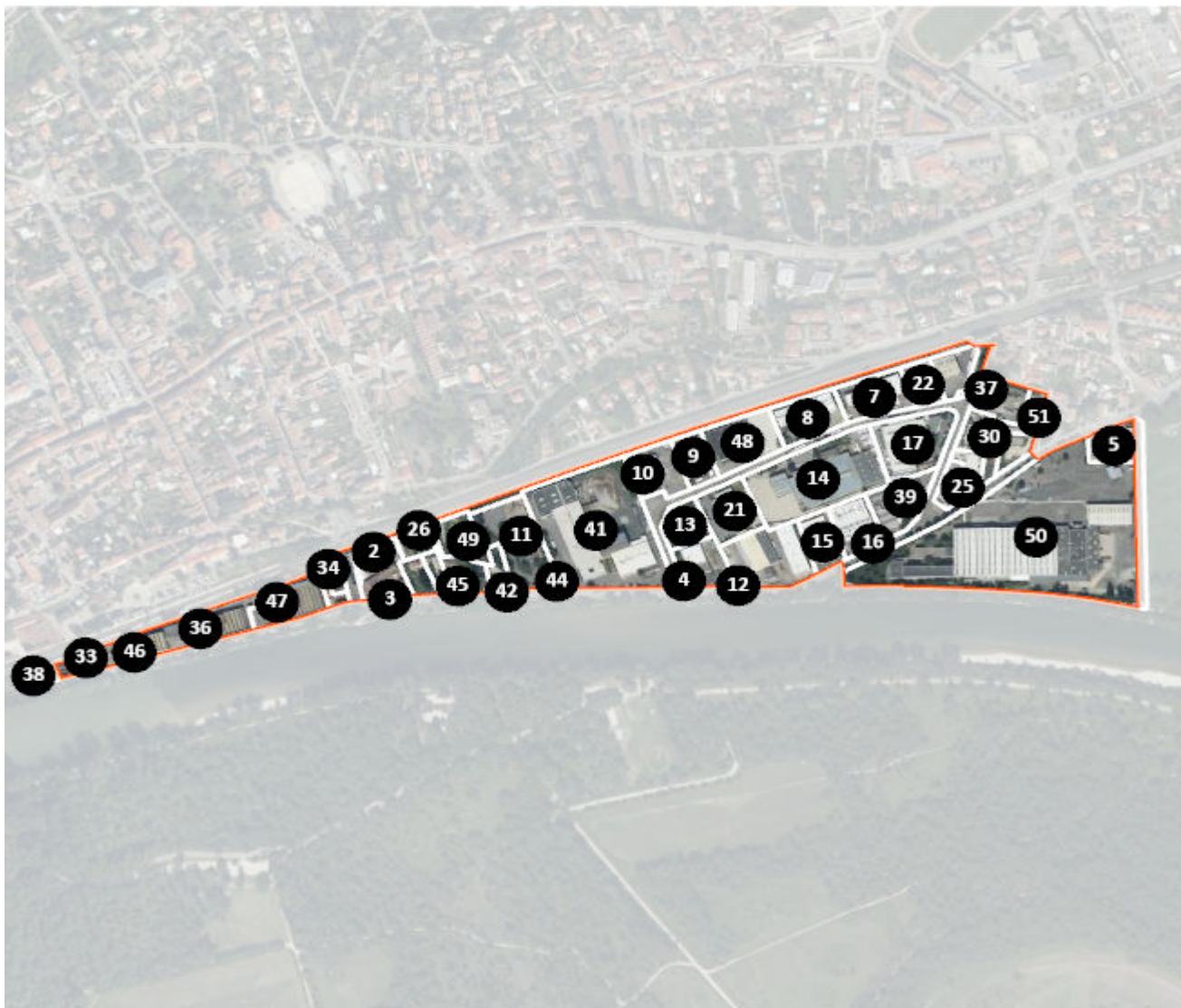

Compétence

Intercommunale

9 %

vacance selon
LOCOMVAC

3%

vacance
rectifiée

19,6

hectares

53

unités
foncières

633

salariés
estimés

79

établissements

Nom de la zone : ZI de la Tuilliere/Traille

N° Repère	Identifiant Unité foncière	Liste parcellaire	Surface UF (en ha)	Propriétaire	Occupant(s)	Taux de vacance Locomvac (%)	Taux de vacance rectifiée (%)
1	01249000AI0041	01249000AI0041	0	ERDF-AGENCE COMPTABLE-0C0324 TULLE		0	
2	01249000AI0043	01249000AI0043	0,06	RHONALU		0	
3	01249000AI0044	01249000AI0044	0,32	LES COPROPRIETAIRES DE L IMMEUBLE 10 QUAI DU	GLI PARTENAIRES MENUISERIE AGENCEMENT CONCEPT MIRIBEL RHONE RIVAGE - M2R RHONALU RHONE ALPES STORES	0	
4	01249000AI0469	01249000AI0469	0	COMMUNE DE MIRIBEL		0	
5	01249000AI0584	01249000AI0584	0,25	SCIT F T C	AD Carrosserie Allurauto	0	
6	01249000AI0593	01249000AI0593	0,01	COMMUNE DE MIRIBEL		0	
7	01249000AI0630	01249000AI0630	0,4	SCI LA SAPINIERE	BMBGL CHORLIET BELLET TRAITEUR DECRIE GB INDUSTRIE	100	0
8	01249000AI0631	01249000AI0631	0,4	GB LA TRAILLE	DORLON FORM ETS DORLON FL POSE	0	
9	01249000AI0634	01249000AI0634	0,24	DSM	DECRIE - SERIL	0	
10	01249000AI0635	01249000AI0635	0,37	DE LA TRAILLE FORM	YPOK	0	
11	01249000AI0637	01249000AI0637	0,64	DKSH FRANCE	DKSH FRANCE DKSH INTERNATIONAL LTD	0	

12	01249000AI0639	01249000AI0639	0,33	MEDICAL DES BROTTAUX	HENRI ET SEBASTIEN BOUILLET SIGUREN INGENIERIE	0	
13	01249000AI0640	01249000AI0640	0,25	REMY MURCIA	MC2 AUTO	0	
14	01249000AI0643	01249000AI0643	1,25	SCI DE LA TUILLIERE	ALFIBAT ALFIDIS ALFIPLAST ATRYL LE PLANCHAMP PRATZ PEB PLASTIQUE EUROPEEN DU BATIMENT RICASSO	0	
15	01249000AI0644	01249000AI0644	0,27	SOCIETE NOUVELLE DE MONTAGE INDUSTRIEL	SNMI	0	
16	01249000AI0645	01249000AI0645	0,32	CANAL TONUS	CM SOLUTIONS	50	0
17	01249000AI0649	01249000AI0649	0,62	ALLAINE IMMOBILIER	AUPI ETABLISSEMENTS ALLAINE JYL	0	
18	01249000AI0653	01249000AI0653	0,08	SCI DANI-ADAM		0	
19	01249000AI0655	01249000AI0655	0,05	CHEMIN NOIR		100	
20	01249000AI0658	01249000AI0658	0,14	Personne physique		0	
21	01249000AI0663	01249000AI0663	0,42	LETL IMMOBILIER	HENRI ET SEBASTIEN BOUILLET	0	
22	01249000AI0668	01249000AI0668	0,2	TREMA	BARCIET RHONES ALPES	0	
23	01249000AI0669	01249000AI0669	0,24	SCI FPMG IMMO 01	SARL TREBELEC	100	0
24	01249000AI0687	01249000AI0687	0,13	SCI EDY BROTTAUX	LYONNAISE TRAVAUX SERVICES	0	
25	01249000AI0688	01249000AI0688	0,02	LES BARNELLES		100	0
26	01249000AI0693	01249000AI0693	0,13	RHONALU		0	

27	01249000AI0694	01249000AI0694	0,1	Personne physique		0	
28	01249000AI0706	01249000AI0706	0,1	JMG CHAMPION	GARAGE CHAMPION AUTO INDIVISION DALMAS MICHEL ET GUY MENUISERIE CHAIMBAULT YODA	0	
29	01249000AI0707	01249000AI0707	0,03	Personne physique		0	
30	01249000AI0711	01249000AI0711	0,04	Personne physique		0	
31	01249000AI0712	01249000AI0712	0,15	SCI CARRIANDRE	C R M USINAGE	66,66	0
32	01249000AI0713	01249000AI0713	0,06	LE SAYOT		0	
33	01249000AL0001	01249000AL0001	0	ERDF-AGENCE COMPTABLE-0C0324 TULLE		0	
34	01249000AL0005	01249000AL0005	0,07	Personne physique		0	
35	01249000AL0173	01249000AL0173	0,01	COMMUNE DE MIRIBEL		0	
36	uf012490117867	01249000AE1368 01249000AL0057 01249000AL0175	0,54	COMMUNE DE MIRIBEL		0	
37	uf012490117882	01249000AI0391 01249000AI0509 01249000AI0513 01249000AI0620	0,3	COMMUNE DE MIRIBEL		0	
38	uf012490117980	01249000AD0304 01249000AD0305 01249000AD0446	0,13	SCI DES ILES		0	
39	uf012490118030	01249000AI0646 01249000AI0647 01249000AI0648	0,39	IMMOBILIERE JMCC	G-SYSTEM JYL EXPRESS SAFE AMBULANCES	0	

					SOMIA 01 VAELYS		
40	uf012490118037	01249000AI0617 01249000AI0619 01249000AI0621	0,17	MIRIVERRE		100	
41	uf012490118045	01249000AI0636 01249000AI0638	1,96	ETABLISSEMENTS PROVERBIO	ETABLISSEMENTS PROVERBIO TLN GESTION	0	
42	uf012490119015	01249000AI0055 01249000AI0056	0,13	Personne physique		0	
43	uf012490119043	01249000AI0053 01249000AI0054 01249000AI0199 01249000AI0302 01249000AI0680 01249000AI0682 01249000AI0684 01249000AI0686	0,19	Personne physique		0	
44	uf012490119060	01249000AI0072 01249000AI0366	0,03	Personne physique		0	
45	uf012490215668	01249000AI0049 01249000AI0050	0,05	Personne physique		0	
46	uf012490263498	01249000AE1370 01249000AL0174	0,19	COMMUNAUTE DE COMMUNES DE MIRIBEL ET DU		0	
47	uf012490263508	01249000AL0176 01249000AL0178	0,4	ELIMMO		50	0
48	uf012490263515	01249000AI0632 01249000AI0633	0,5	NATIOCREDIBAIL	BOURGEOIS	0	
49	uf012490263568	01249000AI0679	0,29	Personne physique		0	

		01249000AI0681 01249000AI0683 01249000AI0685					
50	uf012490300314	01249000AI0578 01249000AI0624 01249000AI0626 01249000AI0628 01249000AI0629	4,35	COMMUNAUTE DE COMMUNES DE MIRIBEL ET DU	"FRENCH POC" EURL MECA'MAN Philips Lighting (Signify France)	50	0
51	uf012490341085	01249000AI0714 01249000AI0715	0,04	SCI CLOANE	LA SERAPHINE	50	0
52	uf012490341086	01249000AL0006 01249000AL0177 01249000AL0179	0,07	LHJ	ALDG	33,33	0
53	uf012490341088	01249000AI0642 01249000AI0664	0,68	DUCAILLOU	2SCI PEINTURE BERIER ET FILS BRUNO ET COME FI CARRELAGE MARBRERIE MIRIBEL GROUPEMENT EMPLOYEURS SOLS INDUSTRIELS	0	

Non géolocalisé(s) :
COTIERE MOTOCULTURE
HOME CONCEPT CONSTRUCTION
SCP HUGO
SCHULER CHRISTOPHE
YBELLA BEAUTY
TEEF
SBM
3SDM
EURL AYAD
CENTRALE ENVIRONNEMENTALE
ECOLOGIQUE EUROPEENNE
MELIOR RECRUTEMENT
AIGLE AMBULANCE
G-TECHNOLOGIE
LI BELLEZA
S M R J
EMS
TRACABILIS
LIRCED
CHEM AUTO SERVICES
IB SERVICES

ZA des Saules

Commune(s) : Neyron, Miribel



Compétence

Communale

0 %

vacance selon
LOCOMVAC

0%

vacance
rectifiée

4,3

hectares

10

unités
foncières

263

salariés
estimés

10

établissements

N° Repère	Identifiant Unité foncière	Liste parcellaire	Surface UF (en ha)	Propriétaire	Occupant(s)	Taux de vacance Locomvac (%)	Taux de vacance rectifiée (%)
1	01249000AD0445	01249000AD0445	0,06	CEMEX BETONS RHONE-ALPES		0	
2	uf012490117838	01249000AD0405 01249000AD0514 01249000AD0689 01249000AD0690 01249000AD0839 01249000AD0841	0,16	COMMUNE DE MIRIBEL		0	
3	uf012490118058	01249000AD0825 01249000AD0826 01249000AD0829 01249000AD0832 01249000AD0834	0,39	SCI DU CHOQUET	PROMAFOR SOVEMA	0	
4	uf012490118096	01249000AD0402 01249000AD0403	0,25	CEMEX FRANCE GESTION	CEMEX BETONS RHONE-ALPES	0	
5	uf012490263510	01249000AD0830 01249000AD0831 01249000AD0837 01249000AD0840 01249000AD0842	0,15	TLN GESTION		0	
6	uf012490321949	01249000AD0749 01249000AD0751 01249000AD0753 01249000AD0755 01249000AD0757 01249000AD0759	0,5	RM DEVELOPPEMENT	EIFFAGE ROUTE CENTRE EST Monsieur CLAUDE EUGENE ROUSMANS	0	
7	uf012750128676	01275000AL0008	0,76	SCI SEBATIL	CMR (Chaudronnerie Métallerie du Rhône)	25	0

		01275000AL0189			ECOTEAM		
8	uf012750128700	01275000AL0194 01275000AL0229 01275000AL0230 01275000AL0232	1,28	LISI MEDICAL FASTENERS	LISI MEDICAL LISI MEDICAL FASTENERS	0	
9	uf012750128858	01275000AL0195 01275000AL0205 01275000AL0208 01275000AL0209 01275000AL0211 01275000AL0213	0,09	Personne physique		0	
10	uf012750280209	01275000AL0233 01275000AL0236 01275000AL0237	0,51	SOCIETE CIVILE IMMOBILIERE DE CONSTRUCTION	AJEBAT SF HOLDING	0	

ZA Les Echets

Commune(s) : Miribel



Compétence

Intercommunale

7 %

vacance selon
LOCOMVAC

7%

vacance
rectifiée

25,3

hectares

26

unités
foncières

694

salariés
estimés

76

établissements

N° Repère	Identifiant Unité foncière	Liste parcellaire	Surface UF (en ha)	Propriétaire	Occupant(s)	Taux de vacance Locomvac (%)	Taux de vacance rectifiée (%)
1	01249000AO0112	01249000AO0112	0,15	LES SORBIERS		100	
2	01249000AO0115	01249000AO0115 01249000AO0116 01249000AO0119	1,33	LES COPROPRIETAIRES BT BAT AO115 116 119 530	ACYONE CIRCET CROIX ROUSSE PRECISION ETABLISSEMENTS BOURGEOIS GARAGE CALDERONI LA FAB MECA PRECIS	14,28	0
3	01249000AO0117	01249000AO0117 01249000AO0120	2,07	LES COPROPRIETAIRES DU BAT AO117 ET AO120	AG-AURA ALEX TECH' ALFAM CORTO CREALEV EPAT&MOI IMECO NENUPHAR ANGKOR WAT NEUDIS LECLERC OPUS 69 OVERTRANS PRO WEAR FRANCE ROBUR SAS FACTORY FITNESS	14,28	0
4	01249000AO0118	01249000AO0118	1,74	SCI DE ROSARGES	COVERGUARD LOGISTICS COVERGUARD SALES	0	
5	01249000AR0012	01249000AR0012	2,99	SALAISSONS STEMMELLEN	SALAISSONS STEMMELLEN	0	
6	01249000AR0013	01249000AR0013	1,05	SCI JAG	ALLIANCE MACHINES TEXTILES E-SECURE.INFO	16,66	0

					J.D. INNOV VIBRACONCEPT EUROPE YOU MI-FINANCES		
7	01249000AR0014	01249000AR0014	0	COMMUNE DE MIRIBEL		0	
8	01249000AR0015	01249000AR0015	0,56	SCI DES ECHETS		0	
9	01249000AR0016	01249000AR0016	0,67	SCI DES ECHETS	WORLDWIDE EURO PROTECTION	50	0
10	01249000AR0017	01249000AR0017	0,9	FRABEL		100	
11	01249000AR0018	01249000AR0018	2,26	A B D E	CHAUDRONNERIE MECANO SOUDURE NEUVILLOISE CMN INDUSTRIE	20	0
12	01249000AS0014	01249000AS0014	0,87	LES COPROPRIETAIRES DE IMMEUBLE AS14	AIR TRAITEMENT PROCESS BETT FINANCIERE SIP FLUIDES EUROPE H2O INOX IMMO SIP NANO-SHIELD NAVICORA T.A.C.T.	16,66	0
13	01249000AS0018	01249000AS0018	0,58	DE PALVERNE		0	
14	01249000AS0019	01249000AS0019	0,49	CRESCENDO	ADVANCED CARD TECHNOLOGY SYSTEMS SARL DES MOLIERES	0	
15	01249000AS0020	01249000AS0020	0	COMMUNE DE MIRIBEL		0	
16	01249000AS0021	01249000AS0021	1	BPCE LEASE IMMO	HIC ACIERS EURL	0	
17	01249000AS0022	01249000AS0022	0,69	OBJECTIF 3L COM	TENART TRANSPORTS EUROPE	0	
18	01249000AS0023	01249000AS0023	0,4	BPCE LEASE IMMO		0	

19	01249000AS0024	01249000AS0024	0	COMMUNE DE MIRIBEL		0	
20	01249000AS0026	01249000AS0026	0,06	COMMUNE DE MIRIBEL		0	
21	01249000AS0032	01249000AS0016 01249000AS0032	0,49	LES COPROPRIETAIRES DE AS16 ET AS15	ILLICO	15,38	0
22	01249000AS0035	01249000AS0035	0,02	SYNDICAT DES COPROPRIETAIRES DE AS16 ET AS15		0	
23	uf012490263505	01249000AO0040 01249000AO0124 01249000AO0125	2,02	EDELYMMO 2	VPK LES ECHETS	0	
24	uf012490279394	01249000AO0110 01249000AO0111 01249000AO0113	1,07	CREDIT MUTUEL REAL ESTATE LEASE	A.T.E. DECIBEL FRANCE SATE SOPALPLAST SORETRAC	0	
25	uf012490300328	01249000AO0041 01249000AO0042	0,75	SIEC	D.M.L. MODULAND SOFIATEC	0	
26	uf012490321905	01249000AS0033 01249000AS0034	0,48	EUTERPE	ABC TRANSPORTS SOLUTIONS GROUPE ECARTIP LES CUISINES DE MARINE LINKINDUS Monsieur PATRICK PIGUET S I D SCE INFORMATIQUE DEVELOPPEMENT SARL PATRICK PIGUET & ASSOCIES UNION DES GROUPEMENTS D'EMPLOYEURS POUR LA	0	

Non géolocalisé(s) :
DERESSY CHARLAS
WORLDWIDE EURO PROTECTION - WEP
GSLK LOISIRS
2G2L
VSGPE
KOEBERLE ROSSEZ
ENTREPRISE GHALEM DE PEINTURE
HMR
SNC CHARTREUX
BALNEOTHERAPIE ET KINESITHERAPIE -
MAISON DE SANTE DE BEYNOST
EVERCLIM
PARTENAIRES RHONE-ALPES

Espace commercial Carrefour Market

Commune(s) : Miribel



Compétence

Privée

0 %

vacance selon
LOCOMVAC

0%

vacance
rectifiée

1,3

hectares

1

unités
foncières

47

salariés
estimés

4

établissements



Nom de la zone : Espace commercial Carrefour Market

N° Repère	Identifiant Unité foncière	Liste parcellaire	Surface UF (en ha)	Propriétaire	Occupant(s)	Taux de vacance LOCOMVAC (%)	Taux de vacance rectifiée (%)
1	uf012490118109	012490000C1185	1,38	SAS CHAMBOLLE	Carrefour Market (CSF)	0	
		012490000C1872			GIN LAVERIE		
		012490000C1979			L'ILOT'IFF		
		012490000C2293			ONE PIZZA		

ZA Porte du Grand Lyon

Commune(s) : Neyron



Compétence

Intercommunale

0 %
vacance selon
LOCOMVAC

0 %
vacance
rectifiée

11,1
hectares

32
unités
foncières

772
salariés
estimés

82
établissements

N° Repère	Identifiant Unité foncière	Liste parcellaire	Surface UF (en ha)	Propriétaire	Occupant(s)	Taux de vacance Locomvac (%)	Taux de vacance rectifiée (%)
1	01275000AE0281	01275000AE0281	0,21	SOCIETE CIVILE IMMOBILIERE LOGIS		0	
2	01275000AE0291	01275000AE0291 01275000AE0343 01275000AE0449 01275000AE0451	0,76	RAM	AW-ECK CETIS CETIS MANAGEMENT DE PROJETS EUROPEENNE PIECES POUR GRANDES CUISINES G.V.T.V. PARTICIPATIONS GRAVEXIA IDELUM STRUCTURES BATIMENT	28,57	0
3	01275000AE0292	01275000AE0292	0,29	GRAMMONT	AMPLITUDE SAS NEW KEOPS	62,5	0
4	01275000AE0293	01275000AE0293 01275000AE0295 01275000AE0297 01275000AE0299 01275000AE0302	0,06	LES COPROPRIETAIRES DE LA ZAC CHAMP DU		0	
5	01275000AE0294	01275000AE0294	0,09	LES COPROPRIETAIRES DE LA ZAC CHAMP DU		0	
6	01275000AE0341	01275000AE0341	0,02	COMMUNE DE NEYRON		0	
7	01275000AE0363	01275000AE0363	0,1	DU CHAMPS DU PERRIER		0	
8	01275000AE0389	01275000AE0389	1,01	SYNDICAT DES COPROP DU PARC DES PORTES DU	ADZO CLA-VAL FRANCE KEOPS CONCEPTION VENAIR SARL	14,28	0
9	01275000AE0390	01275000AE0390	0,15	SOCIETE JEANNOT	SOCIETE JEANNOT	0	

10	01275000AE0391	01275000AE0391	0,2	LES ETRUSQUES	3V HYDRO LES ETRUSQUES Monsieur JEAN GUILLAUME DESROCHES NEXAIR SARL ANDRE VINCENT EXPERTS	0	
11	01275000AE0394	01275000AE0394	0,02	LES ETRUSQUES		0	
12	01275000AE0397	01275000AE0397	0,24	NEYRON 2005	2B BRODERIE AV PRO C.F.G. EDEN	0	
13	01275000AE0408	01275000AE0408	0,01	NEYRON 2005		0	
14	01275000AE0427	01275000AE0427	0,4	SAGICOFIM	SAGICOFIM SAS	0	
15	01275000AE0430	01275000AE0430	0,31	LE RAY JMC	LE RAY INDUSTRIE SDS SMG INDUSTRIE	0	
16	01275000AE0431	01275000AE0431	0,47	CHAMP DU PERRIER	CLINIQUE EQUINE CHAMP DU PERIER Monsieur THIERRY GRISARD	0	
17	01275000AE0432	01275000AE0432	0,4	BAUDIN CHATEAUNEUF	BAUDIN CHATEAUNEUF Baudin Chateauneuf	0	
18	01275000AE0438	01275000AE0438	0,95	CMI SLETI	CMI SLETI	0	
19	01275000AE0439	01275000AE0439	0,3	CORDVER	COMITE SOCIAL ECONOMIQUE RECORD PORTES CORDVER	0	
20	01275000AE0440	01275000AE0440	0,14	N V R D	3P DESIGN	0	
21	01275000AE0457	01275000AE0457	0,14	CRISTAL NEYRON	AMB-PASSION AMH MAINTENANCE SYSTEME	0	

22	01275000AE0458	01275000AE0458	0,14	SG-INDUSTRIE	STEELGLASS	0	
23	uf012750128612	01275000AE0328 01275000AE0331	0,02	COMMUNE DE NEYRON		0	
24	uf012750128613	01275000AE0210 01275000AE0290	0,03	COMMUNE DE NEYRON		0	
25	uf012750128662	01275000AE0329 01275000AE0333 01275000AE0336 01275000AE0338 01275000AE0339 01275000AE0369 01275000AE0376	0,76	SCI J C V	MAXICOFFEE SOLUTIONS ARA	25	0
26	uf012750128692	01275000AE0382 01275000AE0385	0,36	NOTAPIERRE	CAP INGELEC SA QUADRIC TECHNODIGIT	25	0
27	uf012750128696	01275000AE0312 01275000AE0313 01275000AE0315	0,21	INSULA	ADICOR FAHRENBERGER FINANCIERE DU CAP SUD	0	
28	uf012750128916	01275000AE0433 01275000AE0434 01275000AE0435	0,72	Personne physique		0	
29	uf012750248551	01275000AE0314 01275000AE0316 01275000AE0317	0,27	ESCE	MACDERMID EUROPE SAS MACDERMID GRAPHICS SOLUTIONS EUROPE SAS MACDERMID PERFORMANCE SOLUTIONS FRANCE SAS	0	
30	uf012750264225	01275000AE0358 01275000AE0360 01275000AE0361 01275000AE0364 01275000AE0384	0,5	SCI LES TROIS JEAN	FRANCE ALLAITEMENT MEDICAL COLLY FINANCIERE SEINBIOSE TIRE-LAIT EXPRESS	0	

31	uf012750280208	01275000AE0348 01275000AE0351	0,21	ALPERMAN	POLLINATURE	0	
32	uf012750341802	01275000AE0378 01275000AE0411 01275000AE0428	0,29	BPCE LEASE IMMO		0	

Non géolocalisé(s) :

Monsieur JONATHAN URLACHER
 CETIS DEVELOPPEMENT
 LOC KNEISS
 V2C MAINTENANCE
 Monsieur JEAN MUSTO
 Madame MARIE CHIFFLOT
 F.I.R.S.T.
 GRAZIA DANSE
 BGC CARRELAGE
 DPSB
 P.C.P. PIECES CUISINES
 PROFESSIONNELLES
 WYN
 EWK FRANCE
 AGEDIS
 MG SERVICES
 OAXA LTD
 FAMUSTO
 ISMABA
 NEYRON
 SAS NEBIHU
 P E A G E
 3P PARTICIPATIONS
 LA BOUTIQUE ET LE PRESSING DE NATH
 3LUM INVEST
 MICHEL LE RAY

PEV INVEST
 MICROUNIT

ZA Saint Maurice

Commune(s) : Saint-Maurice-De-Beynost

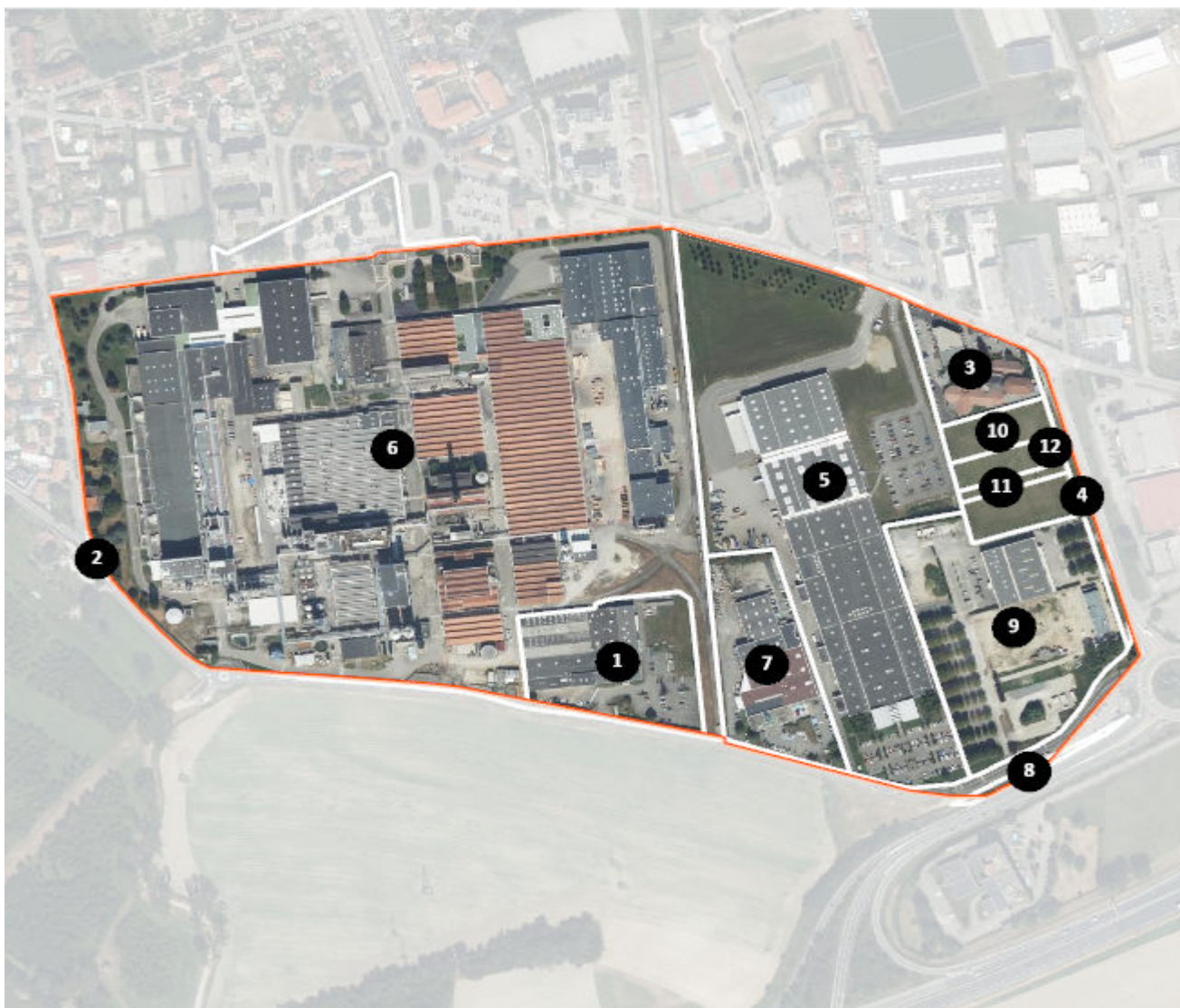

Compétence

Intercommunale

0 %
vacance selon
LOCOMVAC

0 %
vacance
rectifiée

38,9
hectares

11
unités
foncières

886
salariés
estimés

26
établissements

N° Repère	Identifiant Unité foncière	Liste parcellaire	Surface UF (en ha)	Propriétaire	Occupant(s)	Taux de vacance Locomvac (%)	Taux de vacance rectifiée (%)
1	01376000AI0538	01376000AI0538	1,72	NOVASEP PROCESS	NOVASEP PROCESS SOLUTIONS	0	
2	01376000AI0586	01376000AI0586	0,85	BPCE LEASE IMMO	AIGLE AMBULANCE AMD AMBULANCES CARDIOPARC CRECHE ATTITUDE E'NERGYS SOLUTIONS GIOCHI PREZIOSI FRANCE GP TOYS FRANCE GSF ORION IMPULSE NRJ CVC SOC D'EXPLOITATION DES ETS BART'ELEC TALENT BUSINESS SOLUTIONS VA LOGISTIQUE	0	
3	uf013760171988	01376000AI0533 01376000AI0584	0,26	COMMUNE DE SAINT MAURICE DE BEYNOST		0	
4	uf013760172016	01376000AI0267 01376000AI0269 01376000AI0543 01376000AI0604 01376000AI0608 01376000AI0609	8,28	STEEP	FINANCIERE STEEP RIMES DEVELOPPEMENT STEEP SIPAR	0	
5	uf013760172042	01376000AE0076 01376000AE0077 01376000AE0544 01376000AH0285 01376000AH0292 01376000AI0014	21,99	TORAY FILMS EUROPE	TORAY FILMS EUROPE	0	

		01376000AI0015 01376000AI0018 01376000AI0243 01376000AI0593 01376000AI0612 01376000AI0613 01376000AI0614					
6	uf013760267298	01376000AI0542 01376000AI0605	1,65	SIREM IMMOBILIER	SIREM SIREM IMMOBILIER	0	
7	uf013760283900	01376000AI0627 01376000ZB0094	0,1	APRR		0	
8	uf013760328245	01376000AI0552 01376000AI0588	3,5	SNC SMB	CEGELEC CENTRE EST TERTIAIRE SAS COMITE D ENTREPRISE CEGELEC ENERGIE CENTRE EST COMITE D'ETABLISSEMENT DE CEGELEC CENTRE EST	0	
9	uf013760328264	01376000AI0506 01376000AI0510 01376000AI0515 01376000AI0522 01376000AI0523 01376000AI0529	0,36	Personne physique		0	
10	uf013760344862	01376000AI0644 01376000AI0646 01376000AI0648 01376000AI0650 01376000AI0652	0,11	Personne physique		0	
11	uf013760344865	01376000AI0645 01376000AI0647 01376000AI0649 01376000AI0651 01376000AI0653	0,28	Personne physique		0	

Non géolocalisé(s) : LILOMACL HOLDING
C.M.H.

Espace commercial Aldi

Commune(s) : Saint-Maurice-De-Beynost



Compétence

Privée

0 %

vacance selon
LOCOMVAC

0%

vacance
rectifiée

0,4

hectares

1

unités
foncières

5

salariés
estimés

4

établissements



Nom de la zone : Espace commercial Aldi

N° Repère	Identifiant Unité foncière	Liste parcellaire	Surface UF (en ha)	Propriétaire	Occupant(s)	Taux de vacance Locomvac (%)	Taux de vacance rectifiée (%)
1	01376000AD0479	01376000AD0479	0,43	DE LA PIERRE BLANCHE	ALDI MARCHE Monsieur YOSRI MOUGOU NEHIR OUDAYAS TRAITEUR	0	

ACTINOVE

Commune(s) : Thil, Beynost



Compétence

Intercommunale

9 %

vacance selon
LOCOMVAC

9%

vacance
rectifiée

14,7

hectares

11

unités
foncières

188

salariés
estimés

6

établissements

N° Repère	Identifiant Unité foncière	Liste parcellaire	Surface UF (en ha)	Propriétaire	Occupant(s)	Taux de vacance Locomvac (%)	Taux de vacance rectifiée (%)
1	01418000ZB0100	01418000ZB0100	0,67	ASSOCIATION SYNDICALE LIBRE DE LA ZAC		0	
2	01418000ZB0106	01418000ZB0106	0,12	COMADRA		100	
3	01418000ZB0124	01418000ZB0124 01418000ZB0128 01418000ZB0138 01418000ZB0140	1,01	LES COPROPRIETAIRES ZAC ACTINOVE ZB124 ZB138	CROSSFIT CRAM FAMILY	0	
4	01418000ZB0126	01418000ZB0126	0,16	POLIAT		0	
5	01418000ZB0139	01418000ZB0139	3,71	COMMUNAUTE DE COMMUNES DE MIRIBEL ET DU		0	
6	uf014180188493	01418000ZB0110 01418000ZB0125	0,3	ACTIPARC LYON GENEVE		0	
7	uf014180188501	01418000ZB0044 01418000ZB0097 01418000ZB0113 01418000ZB0115 01418000ZB0117 01418000ZB0119 01418000ZB0136	4,63	DACHSER FRANCE	DACHSER FRANCE MAISON HESTIA	0	
8	uf014180188509	01418000ZB0123 01418000ZB0127	1,11	JUANMAX S A S	ISOMOULES JUANMAX S.A.S. KOTI TRIBOLLET	0	
9	uf014180188510	01418000ZB0130 01418000ZB0132 01418000ZB0134	0,98	JUANMAX S A S		0	

10	uf014180268353	01418000ZB0108 01418000ZB0137	1,92	COMMUNAUTE DE COMMUNES DE MIRIBEL ET DU	0	
11	uf014180329994	01418000ZB0166 01418000ZB0171 01418000ZB0172 01418000ZB0175	0,49	COMMUNE DE THIL	0	

ZA de Tramoyes

Commune(s) : Tramoyes



Compétence

Privée

0 %

vacance selon
LOCOMVAC

0%

vacance
rectifiée

9,8

hectares

1

unités
foncières

35

salariés
estimés

2

établissements

N° Repère	Identifiant Unité foncière	Liste parcellaire	Surface UF (en ha)	Propriétaire	Occupant(s)	Taux de vacance Locomvac (%)	Taux de vacance rectifiée (%)
1	uf014240268626	014240000B1208	10	TDF	INTERNATIONAL TELECOMM AND SERVICES	0	
		014240000B1570			TDF		
		014240000B1586					
		014240000B1596					
		014240000B1597					
		014240000B1600					
		014240000B1653					
		014240000B1654					
		014240000B1655					
		014240000B1656					
		014240000B1708					
		014240000B1806					
		014240000B1808					
		014240000B1809					



Tour Part-Dieu, 23^e étage
129 rue Servient
69326 Lyon Cedex 3
Tél. : +33(0)4 81 92 33 00
www.urbalyon.org

La réalisation de cet atlas a été permise par la mutualisation
des moyens engagés par les membres de l'Agence d'urbanisme

Directeur de la publication : **Damien Caudron**
Réfèrent : **Emmanuel Cellier** – e.cellier@urbalyon.org

Cet atlas résulte d'un travail associant les métiers
et compétences de l'ensemble du personnel de l'Agence d'urbanisme